

REVITALISATION DE L'EMBOUCHURE DE L'ALBEUVE

LE PROJET

CLIENT> COMMUNE DE GRUYERES

LIEU> GRUYERES (FR)

DURÉE> 2009, travaux (2013 - 2014)

COÛTS> CHF 500'000.-

HONORAIRES> CHF 50'000.-

La revitalisation de l'embouchure de l'Albeuve sur un linéaire d'environ 250 mètres entre dans le concept global de protection contre les crues de la rivière.

LES POINTS REMARQUABLES

- Elargissement conséquent du lit du cours d'eau.
- Dynamique naturelle du cours d'eau recréée permettant à divers milieux naturels pionniers de se développer.
- Aménagement permettant la migration des espèces piscicoles.

NOS PRESTATIONS

- Elaboration du projet de détail.
- Mise à l'enquête.
- Mise en soumission des travaux.
- Elaboration du projet d'exécution.
- Direction locale et suivi des travaux.
- Suivi durant la période de garantie.

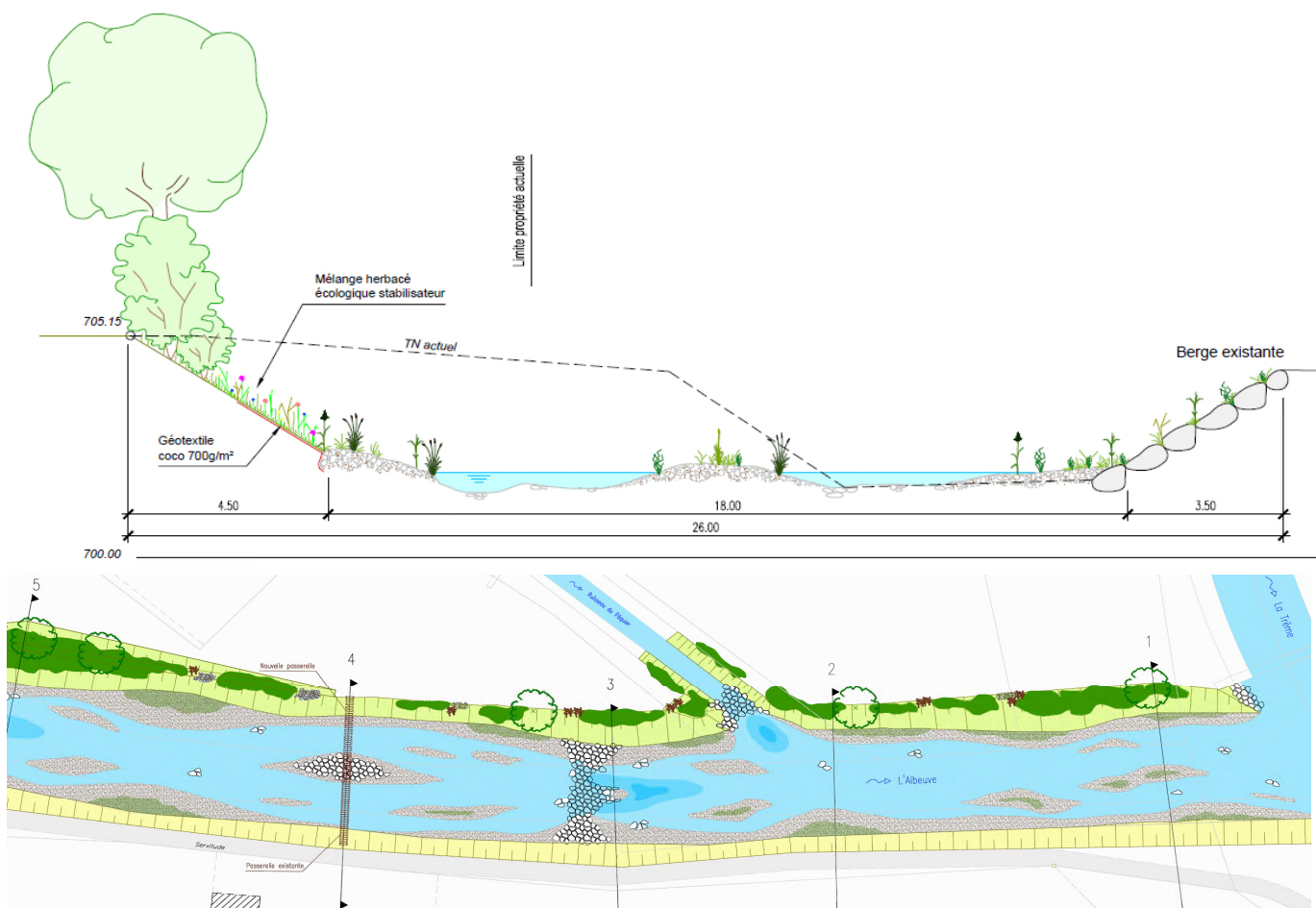

L'aménagement naturel du cours d'eau permettra la migration de la faune piscicole et une dynamique des milieux pionniers caractéristiques des zones alluviales.