

Gétaz Romang SA

Halle industrielle - Villeneuve

Diagnostic amiante avant travaux

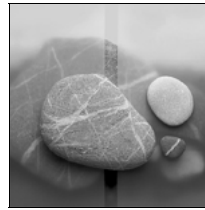

www.csd.ch

Le projet

La société Gétaz Romang SA a acheté l'ancienne halle industrielle, sujet de l'étude, dans le but de la transformer en un site d'exposition et de vente.

Au cours des travaux de transformation, la présence d'une gaine de ventilation en matériau Eternit a été mise en évidence. CSD a dès lors été mandaté pour réaliser un diagnostic complet du bâtiment.

Ce diagnostic a décelé la présence d'amiante dans de nombreux matériaux. Un appel d'offre aux entreprises de désamiantage a été lancé afin que le bâtiment soit assaini et que les travaux puissent continuer en toute sécurité.

- Lieu : Villeneuve (VD)
- Référence : M. André Holinger, Wurlod SA (DT)
- Durée : mars – mai 2008

Les points remarquables

- Alors que la présence potentielle d'amiante dans ce bâtiment n'avait pas été envisagée, le diagnostic a montré une situation de contamination substantielle. Cet exemple montre l'importance de réaliser un diagnostic amiante préliminaire afin d'intégrer d'éventuels travaux d'assainissement dans la planification générale du projet.
- Le diagnostic par des experts formés a permis de mettre rapidement en évidence la présence d'amiante dans de nombreux matériaux.
- Par sa connaissance de la problématique amiante, CSD conseille le Maître de l'ouvrage sur les démarches à entreprendre dans une telle situation.

Nos prestations

- Récolte des informations sur le bâtiment : plans, dates de construction et de transformations.
- Repérage in situ des matériaux susceptibles de contenir de l'amiante.
- Campagne de prélèvement d'échantillons en vue d'analyses.
- Interprétation des résultats et mise en évidence des matériaux à assainir. Réalisation de fiches spécifiques.
- Appel d'offre aux entreprises spécialisées dans les travaux de désamiantage.

CSD dispose également de spécialistes agréés pour la direction des travaux de désamiantage.



Quelques éléments contenant de l'amiante

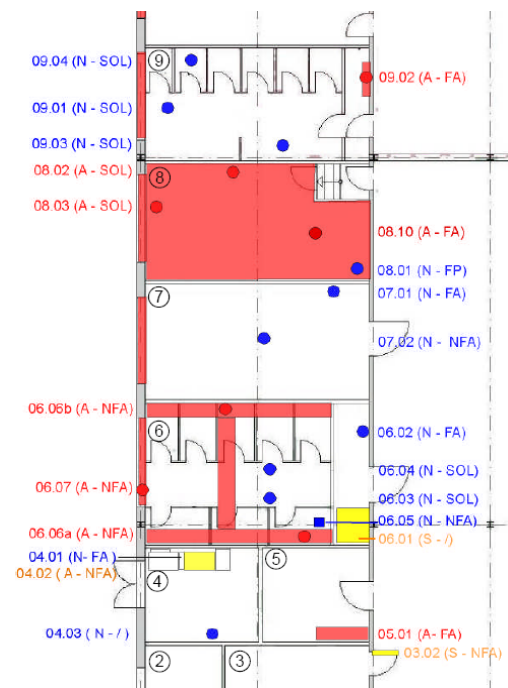

Extrait du plan de situation et des sondages réalisés